

presentazione:20/12/2001 - Data: 07/11/2019 - n. T9115 - Richiedente: CNTNDR81M01D653H  
 data presentazione:20/12/2001 - Data: 07/11/2019 - n. T9115 - Richiedente: CNTNDR81M01D653H  
 (tale scheda: 1 - Formato di acquisizione: A3(297x420) - Formato stampa richiesto: A4(210x297)

MINISTERO DELLE FINANZE  
 DIPARTIMENTO DEL TERRITORIO  
**CATASTO EDILIZIO URBANO** (ROL 13-4-1989, n. 692)  
 Planimetria di uliv. In Comune di Trevis. Via ..... 1053, P.4888 ..... civ. ....  
 MOD. AN (CEU)  
 (LIRE 800)

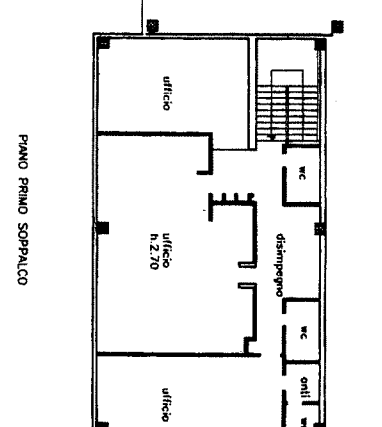
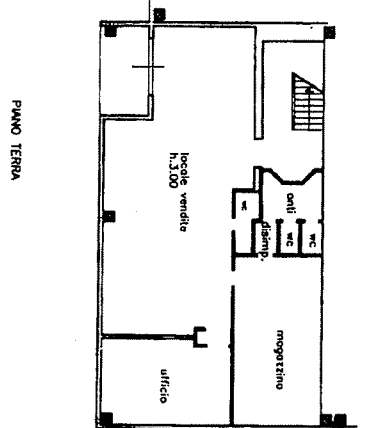

Catasto dei fabbricati - Situazione al 07/11/2019 - Comune di TREVISI (L.397) - < Foglio: 51 - Particella: 1053 - Subalterno: 6 - X TREVISI  
 LOCALITA' FONTE PIGGE SNC piano: T-1;

Dichiarazione di N.C. Demanda di variazione	<input type="checkbox"/> <input checked="" type="checkbox"/>	Completata dal EMILIO CROCI	Geometra EMILIO CROCI
Identificativi catastali F. 51 n. 1053 sub. 6	<input checked="" type="checkbox"/>	Istituto all'atto de Part. 51	della provincia di Treviso



RESERVATO ALL'USO